



ISTITUTO DI ISTRUZIONE "ALCIDE DEGASPERI" BORGO VALSUGANA

LICEI: Scientifico - Scientifico Scienze Applicate - Scienze Umane - **ISTITUTI TECNICI:** Amministrazione, Finanza e Marketing - Relazioni Internazionali - Costruzioni, Ambiente e Territorio - **CORSI SERALI:** Amministrazione, Finanza e Marketing - Costruzioni, Ambiente e Territorio - Tecnico dei Servizi Socio-Sanitari

Via XXIV Maggio, 7 - 38051 Borgo Valsugana (TN) - Tel 0461 753647 - Fax 0461 753364 - C.F. 81002070225
Web: www.istalcidedegasperi.it - email: segr.istalcidedegasperi@scuole.provincia.tn.it - PEC: degasper@pec.provincia.tn.it

prot. n. iiad_tn- 9140 - 3.1

Borgo Valsugana, 27 settembre 2019

All'attenzione di:

- STUDENTI
- PERSONALE DOCENTE
- PERSONALE ATA
- BIBLIOTECA COMUNALE
- GESTORI DEL TEATRO
- SOCIETA' SPORTIVE
- RSPP
- AL SITO WEB

LL.SS.

OGGETTO: Lavori manutenzione I.I. "A. Degasper" dal 2 ottobre 2019.

Si rende noto che dal 2 ottobre 2019 inizieranno dei lavori di manutenzione esterna all'edificio dell' I.I. "A. Degasper".

In particolare il giorno 2 ottobre per tutta la giornata sarà impedita la via di fuga attraverso l'entrata-uscita del teatro. Le persone presenti nell'atrio del teatro, nel laboratorio INFO1 e nel presidio informatico dovranno in caso di emergenza raggiungere il punto di raccolta attraverso i corridoi dirigendosi verso la portineria come indicato nelle mappe esposte nei rispettivi locali.

Dal 2 ottobre al 9 ottobre sarà chiusa la strada a fianco della palestra che scende sul lato Ovest dell'Istituto. Le scale di accesso al teatro potranno essere praticate dopo le 18.00. Il percorso per i disabili sarà modificato rendendo possibile l'accesso al teatro stesso tramite la rampa in fondo al parcheggio a Est della scuola (la stanga sarà aperta a partire dalle ore 18.00) e passando sul retro del teatro stesso.

Sempre a partire dal 2 ottobre e fino alla fine dei lavori sarà approntato un cantiere sopra la zona del laboratorio di chimica; per tale periodo sarà inibito il passaggio attraverso le scale Est della piattaforma (lato parcheggio); rimangono percorribili invece le scale Ovest (lato palestra) della piattaforma.

Distinti Saluti

Allegato: planimetria organizzazione del cantiere lavori

IL DIRIGENTE SCOLASTICO
Giulio Bertoldi



PIANTA ORGANIZZAZIONE CANTIERE

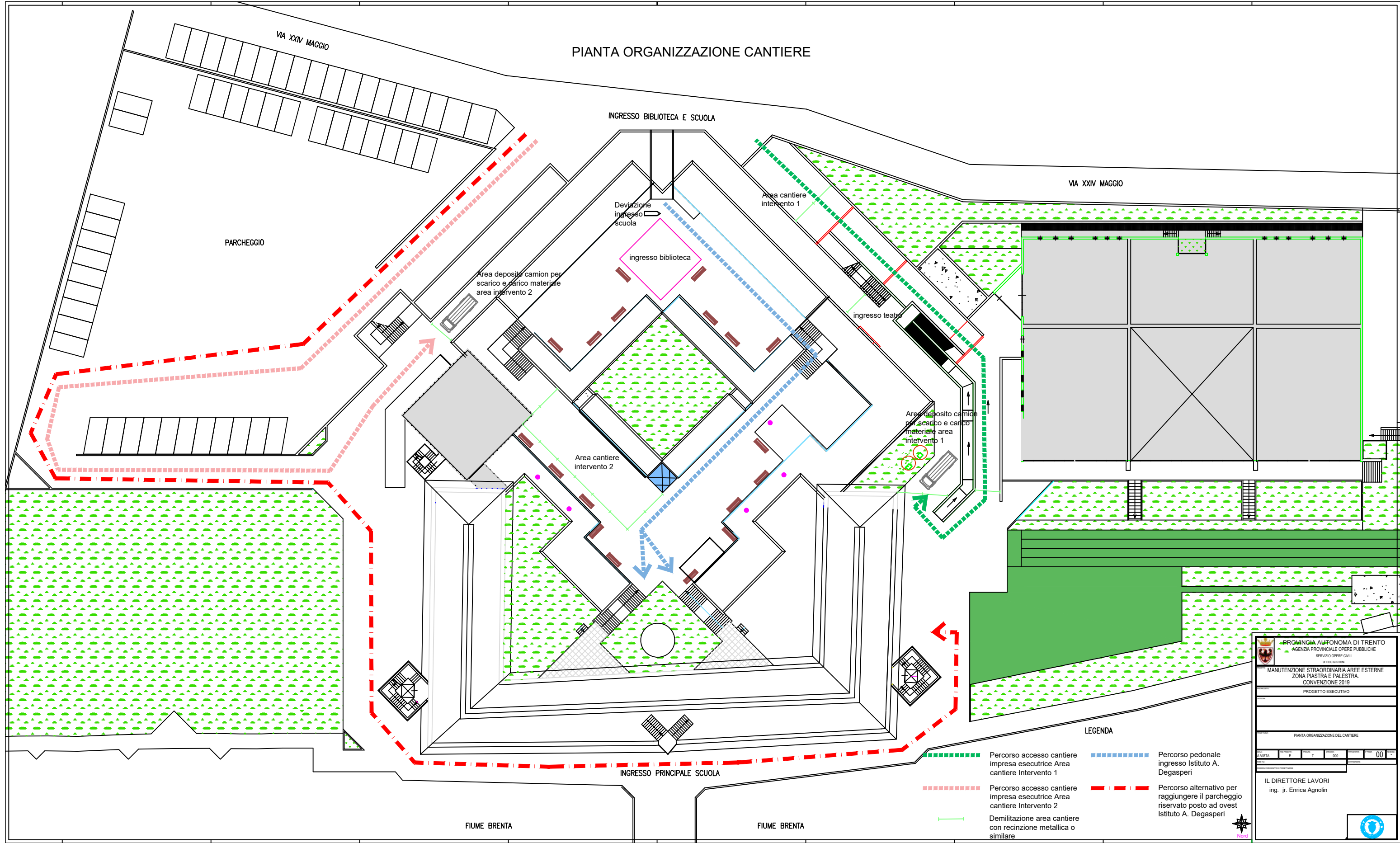

- LEGENDA**
- Percorso accesso cantiere impresa esecutrice Area cantiere Intervento 1
 - Percorso pedonale ingresso Istituto A. Degasperì
 - Percorso accesso cantiere impresa esecutrice Area cantiere Intervento 2
 - Percorso alternativo per raggiungere il parcheggio riservato posto ad ovest Istituto A. Degasperì
 - Demilitazione area cantiere con recinzione metallica o similare

PROVINCIA AUTONOMA DI TRENTO
AGENZIA PROVINCIALE OPERE PUBBLICHE
SERVIZIO OPERE CIVILI
UFFICIO GESTIONE

MANUTENZIONE STRAORDINARIA AREE ESTERNE
ZONA PIASTRA E PALESTRA
CONVENZIONE 2019

PROGETTO ESECUTIVO

PIANTA ORGANIZZAZIONE DEL CANTIERE

AVISTA	E	T	00
--------	---	---	----

IL DIRETTORE LAVORI
ing. jr. Enrica Agnolin